Wachstumsraten des BIP im ersten Quartal 2017

Veränderung gegenüber dem Vorquartal in %

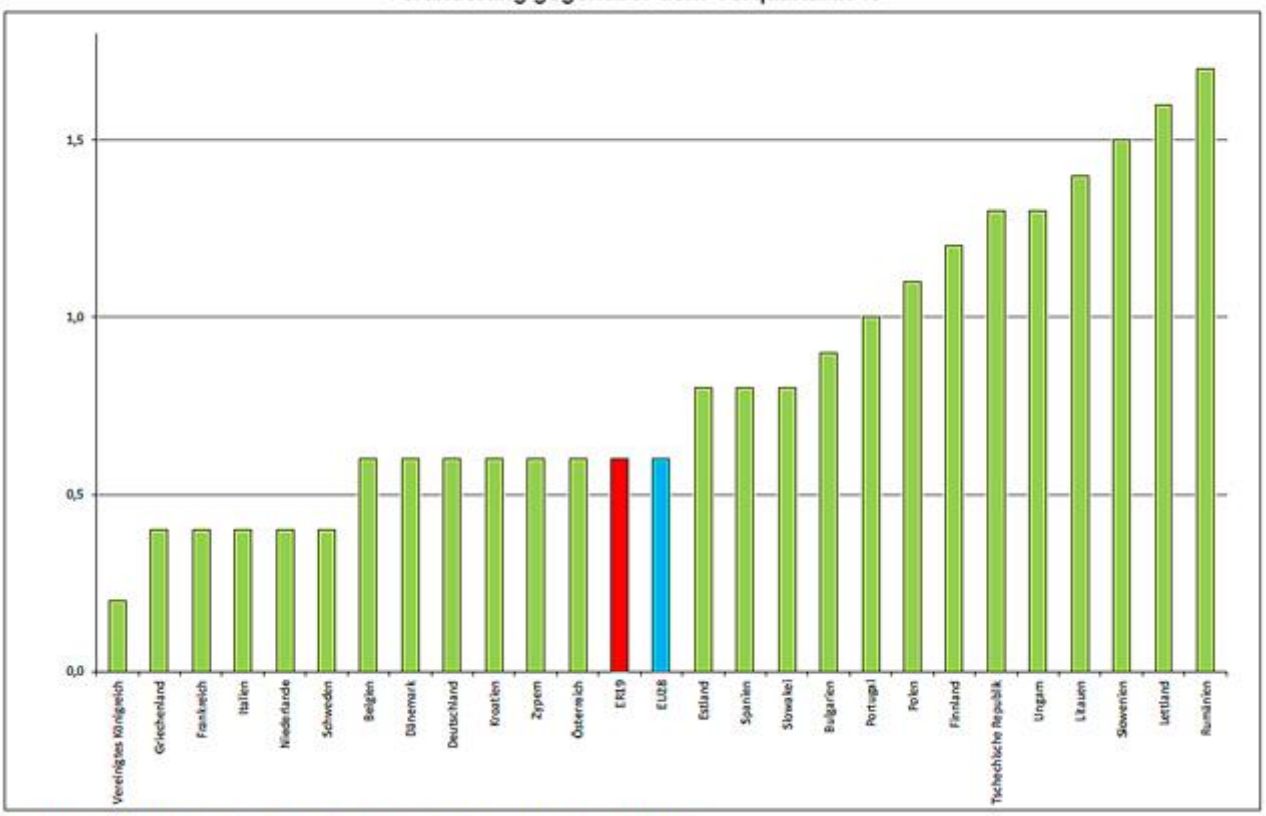

Irland, Luxemburg und Malta: Daten für das erste Quartal 2017 nicht verfügbar.

Wachstumsraten des BIP - Volumen

(auf Grundlage saisonbereinigter Daten*)

	Prozentuale Veränderung gegenüber dem Vorquartal				Prozentuale Veränderung gegenüber dem gleichen Quartal des Vorjahres			
	2016			2017	2016			2017
	Q2	Q3	Q4	Q1	Q2	Q3	Q4	Q1
ER19	0,3	0,4	0,5	0,6	1,6	1,8	1,8	1,9
EU28	0,4	0,5	0,6	0,6	1,8	1,9	2,0	2,1
Mitgliedstaaten								
Belgien	0,5	0,1	0,4	0,6	1,2	1,2	1,1	1,6
Bulgarien	0,9	0,7	0,9	0,9	3,6	3,4	3,4	3,5
Tschechische Republik	0,9	0,2	0,4	1,3	2,6	1,8	1,9	2,9
Dänemark	0,5	0,6	0,5	0,6	0,6	1,5	2,3	2,2
Deutschland	0,5	0,2	0,4	0,6	1,8	1,7	1,8	1,7
Estland	0,8	0,5	1,9	0,8	0,8	1,8	2,8	4,0
Irland	0,8	4,0	2,5	:	3,8	6,3	6,6	:
Griechenland	0,4	0,7	-1,1	0,4	-0,4	2,1	-1,0	0,4
Spanien	0,8	0,7	0,7	0,8	3,4	3,2	3,0	3,0
Frankreich	-0,1	0,2	0,5	0,4	1,1	0,9	1,2	1,0
Kroatien	0,8	1,4	0,6	0,6	2,0	2,9	3,4	3,4
Italien	0,1	0,3	0,3	0,4	0,8	1,0	1,1	1,2
Zypern	1,2	0,7	0,7	0,6	2,8	2,9	2,9	3,3
Lettland	0,7	0,5	1,2	1,6	1,0	0,6	2,3	4,0
Litauen	0,7	0,5	1,5	1,4	2,0	1,8	3,1	4,1
Luxemburg	1,2	1,0	1,3	:	4,5	5,4	3,6	:
Ungarn	1,2	0,5	0,7	1,3	2,2	2,1	1,9	3,8
Malta	0,7	1,8	1,7	:	4,4	4,9	5,1	:
Niederlande**	0,7	0,8	0,6	0,4	1,8	2,5	2,8	2,8
Österreich	0,1	0,6	0,6	0,6	1,3	1,7	1,9	1,9
Polen	1,0	0,4	1,7	1,1	3,0	2,2	2,9	4,2
Portugal	0,2	0,9	0,7	1,0	0,9	1,7	2,0	2,8
Rumänien	1,6	0,7	1,5	1,7	5,7	4,5	5,0	5,6
Slowenien	0,8	1,2	1,3	1,5	2,0	3,0	3,8	5,0
Slowakei	0,8	0,6	0,8	0,8	3,5	3,1	2,9	3,1
Finnland	0,0	0,8	0,6	1,2	0,6	1,8	1,9	2,6
Schweden	0,4	0,6	0,7	0,4	3,2	2,6	2,0	2,2
Vereinigtes Königreich	0,6	0,5	0,7	0,2	1,7	2,0	1,9	2,0
Andere Länder								
Island	2,2	4,5	2,6	:	3,8	8,1	11,7	:
Norwegen	0,0	-0,5	1,2	0,2	1,1	-0,9	2,0	0,9
Schweiz	0,5	0,0	0,2	0,3	1,6	1,3	1,0	0,9
Vereinigte Staaten	0,4	0,9	0,5	0,3	1,3	1,7	2,0	2,0

: Daten nicht verfügbar.
* Die Saisonbereinigung umfasst keine Kalenderbereinigung für die Slowakei und Island.
** Prozentuale Veränderung gegenüber dem gleichen Quartal des Vorjahres berechnet anhand kalenderbereinigter Daten.